

J

# FUTURE CELLS IN THE SPACE

VISUAL COMMUNICATION DESIGN

S



V



I

I

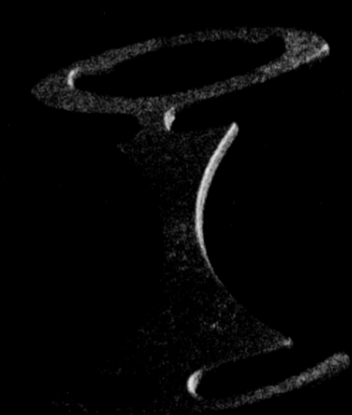

O

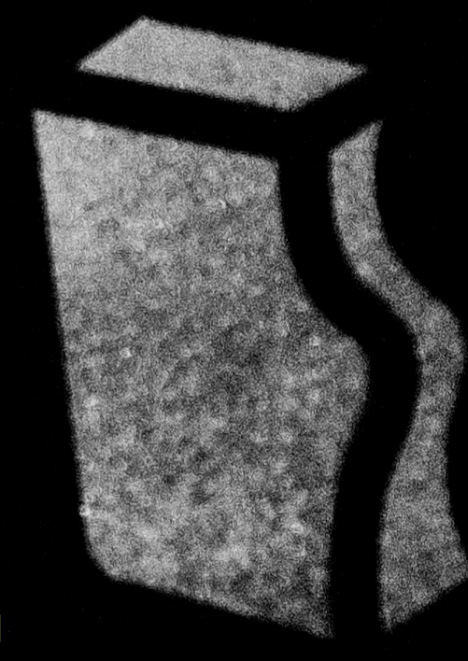

C

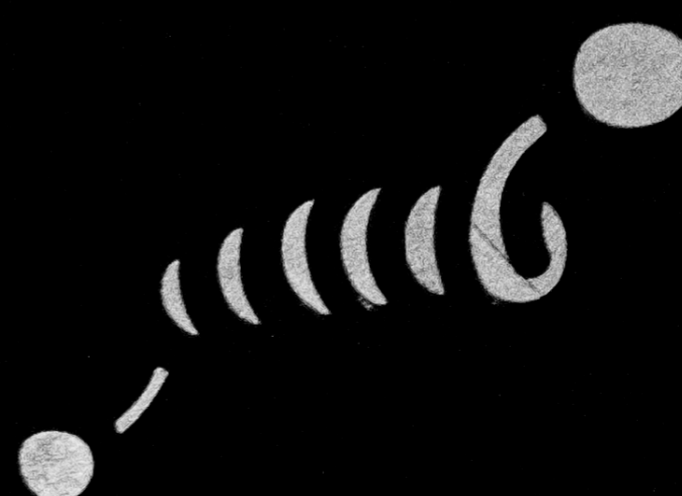

F



A

AESTHETICS & ART HISTORY

FASHION DESIGN  
CRAFT

INTERIOR & ARCHITECTURAL DESIGN  
SCULPTURE

INDUSTRIAL DESIGN

JAPANESE PAINTING  
OIL PAINTING

# 卒

# F

# 修

KANAZAWA  
COLLEGE OF ART  
GRADUATION  
WORKS 2020

# T

# U



# R

# E

## 金沢美術工芸大学 卒業・修了制作展

第21回 大学院博士後期課程 研究発表展  
第40回 大学院修士課程 修了制作展

第63回 美術工芸学部 卒業制作展

2 / 19 / WED --- 2 / 22 / SAT  
10:00 --- 18:00 (2 / 22 / SAT 17:00 END)

デザイン専攻修了制作プレゼンテーション

2 / 19 / WED 15:30 ----- 17:30 (レクチャーホール)

芸術学専攻修了研究発表会

2 / 22 / SAT 14:00 --- 16:00 (レクチャーホール)

2 / 25 / TUE ---- 2 / 29 / SAT  
10:00 --- 18:00 (2 / 29 / SAT 16:00 END)

デザイン科卒業制作代表プレゼンテーション

2 / 25 / TUE 13:30 ----- 17:00 (レクチャーホール)

芸術学専攻卒業研究発表会

2 / 29 / SAT 10:00 --- 12:10  
13:00 ----- 16:00 (レクチャーホール)

※ 2 / 19 / WED --- 2 / 25 / TUEは、しいのき迎賓館において、本学博士後期課程1年研究制作展も開催 (10:00 --- 18:00 入場無料)  
問合先: 金沢美術工芸大学 〒920-8656 金沢市小立野5-11-1 TEL: 076-262-3531 / FAX: 076-262-6594 / <https://www.kanazawa-bidai.ac.jp>

会場 / 金沢21世紀美術館 市民ギャラリーほか 主催 / 金沢美術工芸大学 共催 / 金沢市 後援 / 北國新聞社